	690 DUKE/R 12–17	690 ENDURO R 12–17	690 SMC R 12–17
エアボックスカバー AIRBOX COVER	760.06.902.000 / 99 クリアーカラー		
ヘッドライトマスク HEADLIGHT MASK	760.08.001.000 / 28 □ 760.08.001.000 / 30 ■ 760.08.001.000 / EB ■	765.08.001.000 / 04 ■ 765.08.001.000 / 28 □ 765.08.001.000 / 30 ■	
フロントフェンダー FRONT FENDER	760.08.010.044 / 28 □ 760.08.010.044 / 30 ■	765.08.010.100 / 04 ■ 765.08.010.100 / 28 □	773.08.210.000 / 04 ■ 773.08.210.000 / 28 □ 773.08.210.000 / 30 ■
タンクフェアリング左 TANK FAIRING LEFT	760.08.050.000 / 28 □ 760.08.050.000 / 30 ■ 760.08.050.000 / EB ■		
タンクフェアリング右 TANK FAIRING RIGHT	760.08.051.000 / 28 □ 760.08.051.000 / 30 ■ 760.08.051.000 / EB ■		
スポイラー左 SPOILER LEFT		765.08.150.000 / 04 ■ 765.08.150.000 / 30 ■	765.08.150.000 / 04 ■ 765.08.150.000 / 30 ■
スポイラー右 SPOILER RIGHT		765.08.151.000 / 04 ■ 765.08.151.000 / 30 ■	765.08.151.000 / 04 ■ 765.08.151.000 / 30 ■
サイドフェアリング左 SIDE FAIRING LEFT		765.08.141.000 / 04 ■ 765.08.141.000 / 30 ■	765.08.141.000 / 04 ■ 765.08.141.000 / 30 ■
サイドフェアリング右 SIDE FAIRING RIGHT		765.08.142.000 / 04 ■ 765.08.142.000 / 30 ■	765.08.142.000 / 04 ■ 765.08.142.000 / 30 ■
リアフェンダー REAR FENDER		765.08.013.000 / 04 ■ 765.08.013.000 / 28 □ 765.08.013.000 / 30 ■	765.08.013.000 / 04 ■ 765.08.013.000 / 28 □ 765.08.013.000 / 30 ■

上記外装パーツはグラフィックキット貼付およびオリジナルペイント用のベースパーツです。

グラフィックキットで自分仕様のDukeをつくってみませんか？ （リムステッカーキットは含まれません）

1) 760.08.999.100
DUKE / R 12 – 15

2) 760.08.999.300
DUKE / R 16 – 17

グラフィックキット “STEALTH”

1) ¥17,133
2) ¥18,461

760.08.999.200
DUKE / R 12 – 17

グラフィックキット “STRUCTURE”

¥18,461

765.09.099.000 21"/18"

ENDURO / R 08 – 17

リムステッカーセット

¥3,856

» フロントとリアのセット。
» プレカットステッカー。

780.09.099.000 21"/18"

ENDURO / R 08 – 17

リムステッカーセット

¥3,856

» フロントとリアのセット。
» プレカットステッカー。

613.09.999.000 17"

690 DUKE / SMC

リムステッカーセット

¥3,856

3カラーデザインを採用。

» フロントとリアのセット。
» プレカットステッカー。

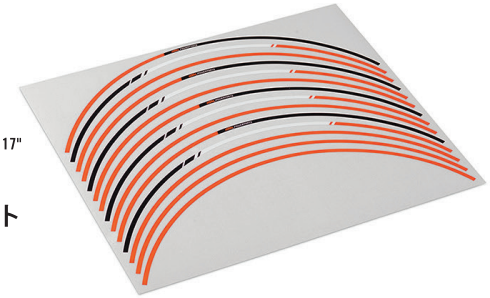

611.09.099.000 17"

611.09.099.000 / 20 17"

690 DUKE / SMC

リムステッカーセット

¥3,856

» フロントとリアのセット。
» プレカットステッカー。

760.09.999.000 17"

690 DUKE / SMC

リムステッカーセット

¥3,856

» フロントとリアのセット。
» プレカットステッカー。

760.07.911.000

DUKE / R 12 – 15

タンクパッド

¥3,856

760.07.911.100

DUKE / R 16 – 17

タンクパッド

¥3,856

760.08.998.000 ■

DUKE / R 12 – 17

タンクプロテクションステッカー

¥5,184

耐久性のあるフィルムを使用。表面に多少のざらつきを与え、プロテクション効果のみならず、マシンのグリップを向上させました。

KTM

548.02.001.300 / 04

ENDURO / R 08 – 17
SMC / R 08 – 17

ハンドルバー（オレンジ）

¥13,147

EN AW 7010 T6 アルミニウム製のKTM 専用ハンドルバー。
ハンドルバーポジションセットに必要な目盛表記がレーザー加工で施されています。
サイズ：A：115mm、B：806mm、C：62mm。

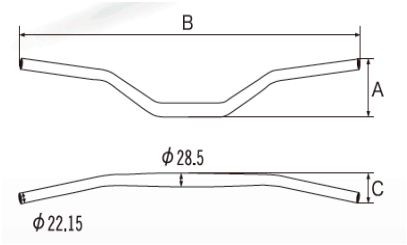

601.12.092.070

690 DUKE / ENDURO / SMC

ハンドルバークロスブレース

¥3,856

ハンドルブレースのないハンドルバーに取り付けることで、GPS機器をはじめとしたさまざまなデバイスをマウントすることができます。

548.02.005.000

690 DUKE / ENDURO / SMC

バーエンド

¥1,986

転倒時の保護はもとより、オレンジアルマイトで処理されたバーエンドは先端部分のアクセントとしても楽しめます。

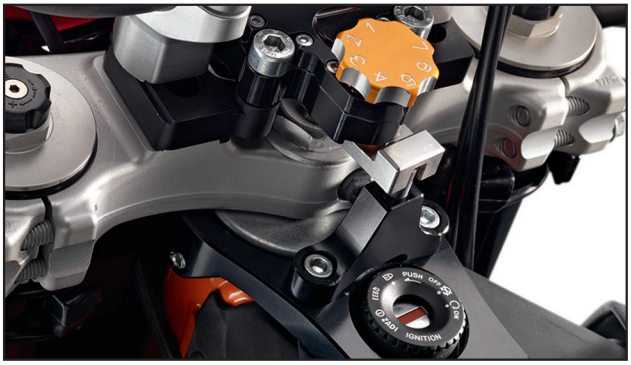

765.12.905.000

ENDURO / R 08 – 17
SMC / R 08 – 17

ステアリングダンパーキット

¥86,184

軽量、コンパクトなステアリングダンパーキット(本体・アダプター・ サポート付)で、非常に高い衝撃吸収性と減衰効果が期待できます。特に加速中や路面条件が悪化した際に卓越した制御性と快適性を提供します。

789.01.939.044 32 MM
789.01.939.144 37 MM
789.01.939.244 42 MM
789.01.939.344 47 MM
789.01.939.444 52 MM

ENDURO / R 08 – 17
SMC / R 08 – 17

ハンドルバーマウント

¥6,513

5種類の高さから選ぶことができるハンドルバーサポート。キットにはハンドルバーサポートのロワー部分が2つ、締結用ボルトが2本になります。
アッパー部分とアッパー用ボルト4本は車両に付属しているものをお使いください。

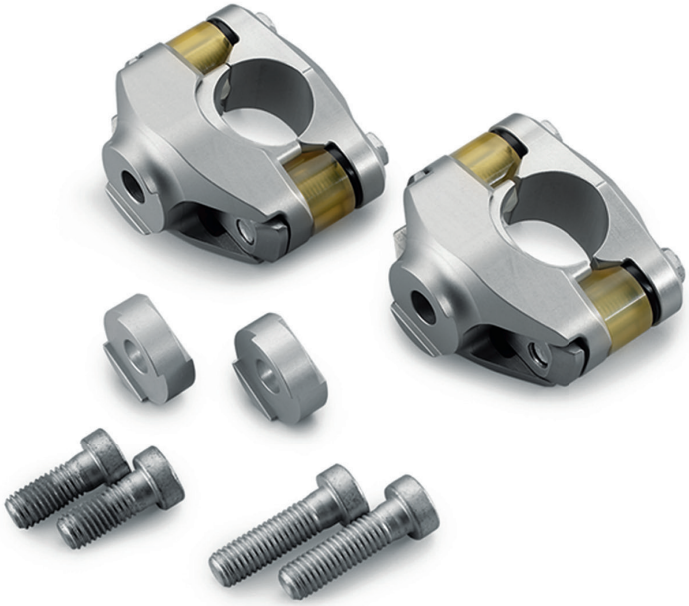

SXS.07.125.200

ENDURO / R 08 – 17
SMC / R 08 – 17

プログレッシブハンドルバー ダンピングシステム (PHDS)

¥23,775

CNC加工されたハンドル部にかかる様々な振動や衝撃を吸収(減衰)するハンドルバーサポート。ライダーの疲労や負担を軽減し、1日走った後の疲労感が違います。。スペーサーを介して2 段階の高さ調整が可能で、お好みのライディングポジションを選択することができます。また、別売りのダンピングエレメントを装着することにより、異なるダンピング特性も選択できます。

760.12.968.144 / 04

DUKE / R 12 – 15

760.12.968.144 / 33

DUKE / R 12 – 17

760.12.968.144 / EB

DUKE / R 16 – 17

クラッシュバー

¥21,118

転倒でもプラスチックコートされたチューブラーガードがあなたのDukeをガードします。

756.09.945.000

SM / R 07 – 09
SMC / R 08 – 17
DUKE / R 08 – 17

フロントクラッシュパッド

¥5,184

転倒した際にフロントフォークを損傷から保護します。

760.09.945.100 NEW

SMC R 14 – 17
DUKE / R 12 – 17

アクスルクランプクラッシュパッドセット

¥5,307

転倒時でもフロントフォーク部分をガードしてくれます。装着時でもフロントリフトスタント611.29.965.000の使用可能。

756.10.945.000

SM / R 07 – 09
SMC / R 08 – 17
DUKE / R 08 – 17

リアクラッシュパッド

¥5,184

転倒した際にスイングアームを損傷から保護します。

780.01.094.200 / 04
780.01.094.200 / 28
780.01.094.200 / 30

ENDURO / R 08 – 17

フォークプロテクターセット

¥3,856

765.02.979.000 / 04
765.02.979.000 / 28
765.02.979.000 / 30

DUKE 12 – 17
ENDURO / R 08 – 17
SMC / R 08 – 17

760.02.979.000 / 04
760.02.979.000 / 28
760.02.979.000 / 30

DUKE R 13 – 17

アルミニウムハンドガード

¥13,147

強度のあるアルミニウム製のフレームを持つハンドガード。万一の転倒時もレバー類の破損等を最小限に抑え、個々の補修パーツの供給も可能です。

765.07.008.060

ENDURO / R 08 – 17
SMC / R 08 – 17

タンクキャップ用フォームラバー

¥787

給油のためにタンクキャップを開けたときに、タンク内にごみや泥が入るのを防ぐための隙間をうめるラバーフォーム。
（フュエルキャップ本体は含まれません）

590.03.990.250 FOR 765.03.090.100

ENDURO / R 08 – 17
SMC / R 08 – 17

フォームラバー

¥1,183

エンジンとスキッドプレートの間に取り付けます。
泥の付着が減少し、エンジンの冷却効率を向上させます。

765.03.090.100

ENDURO / R 08 – 17
SMC / R 08 – 17

スキッドプレート

¥19,789

780.01.095.000

DUKE / R	08 – 11
ENDURO / R	08 – 17
SM / R	07 – 09
SMC / R	08 – 17

ネオプレンフォークカバー

¥3,856

フロントフォークのインナーチューブを砂や泥などから保護するためのネオプレンタイプのフォークカバー。

601.03.923.050

DUKE	12 – 17
ENDURO / R	08 – 17
SMC / R	08 – 17

ラージスタンドプレート

¥6,513

不安定な場所でも安定してサイドスタンドを立てることが可能です。

» 固定用ネジは定期的に締めましが必要です。

765.35.940.000

ENDURO / R	08 – 17
SMC / R	08 – 17

ラジエタープロテクター

¥19,789

簡単な取り付けで、万が一の転倒でもラジエターをプロテクト。

548.03.047.000

ENDURO / SMC

フットレストスライダー

¥2,925

ガラス繊維強化プラスチック製のスライダーです。モタードライダーのマストアイテムです。

» 適合フットレスト
590.03.041.250 / 590.03.040.250
780.03.041.050 / 780.03.040.050

613.03.946.044

DUKE / R	08 – 17
SM / R	07 – 09

後部座席用フットペグスライダー

¥2,252

転倒でも車両のダメージを最小限に抑えます。

780.03.940.244

690 DUKE / ENDURO / SMC

ピボットフットペグ

¥26,431

ステップ荷重に対して前後方向に20 度可動するピボットアクションが特徴で、グリップ性、コントロール性が向上。ライダーの足の動きに追従することから、正確なステップ加重が可能となり、マシンコントロールに貢献します。

» ステップエリア　60mm。
» シフト操作、ブレーキングのためにステップを踏み換える 必要がありません。

760.07.940.144 / 28 □
760.07.940.044 / 30 ■
DUKE / R 12 – 15

リアシートカバー

¥22,446

シングルシート化する際に必要なシートカバーです。
プラスチック製シートカバーはホワイトとブラックの2色で、それに貼り付けるデカール（2 種類）も同梱されています。

760.07.955.044 / 30
DUKE / R 16 – 17

リアシートカバー

¥22,446

リアビューをレーシングルックにするシートカバー。

760.08.920.044 / 33 ■ NEW
DUKE / R 12 – 17

760.08.920.044 ■
DUKE / R 12 – 17

アンダーエンジンガード

¥26,431

アルミ製スポイラーには、プレサイレンサーを保護するだけでなく、ドレスアップ効果もあります。
オリジナルプレサイレンサーとのみ適合します。

770.13.920.000

SM	07 – 09	REAR
SMC / R	08 – 17	REAR
DUKE	08 – 11	REAR
ENDURO / R	08 – 17	FRONT & REAR

ブレーキブリーダースクリュー

¥5,184

ブレーキフルードの交換時にブレーキシステム内に発生した気泡を簡単且つ効率的に除去します。

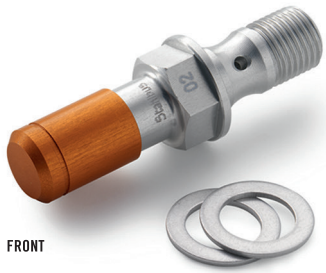

770.13.920.100 FRONT

SM	07 – 09
SMC / R	08 – 17
DUKE / R	08 – 17

ブレーキブリーダースクリュー

¥6,513

ブレーキフルードの交換時にブレーキシステム内に発生した気泡を簡単且つ効率的に除去します。

760.14.937.044

DUKE	12 – 15
ENDURO R	08 – 17
SMC R	08 – 17

606.14.937.044

DUKE	16 – 17

LED ウインカー

¥11,826

耐久性の高い高照度LEDウインカーへの変更キット。スッキリしたスタイルも人気です。

» 606.14.937.044はKTM正規ディーラーでのダイアグ設定が必要です。

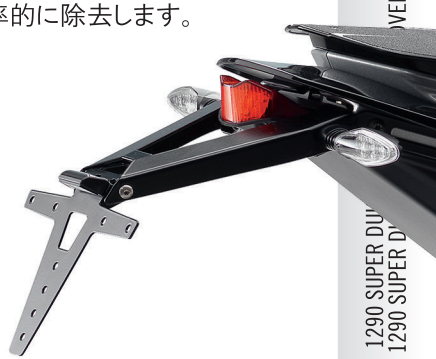

760.08.915.144

DUKE / R	12 – 17

ナンバープレートホルダーキット

¥26,431

リヤセクションをよりシャープな印象に演出します。
本製品はEU 仕様のため、ナンバープレートをホルダーに取り付ける際は別途加工が必要です。
下記KTM Power Partsとの同時装着はできません。
» キャリアプレート 760.12.927.044
» サイドバックキャリア 760.12.912.144
» キャリア付サイドバック 760.12.930.000

760.10.960.000

DUKE / R　　12 – 17

ウェーブブレーキディスク 240MM（リア用）

¥18,461

フェードしにくく、タッチの良いウェーブディスク。

760.09.960.000

DUKE / R　　12 – 17

ウェーブブレーキディスク 320MM（フロント用）

¥33,065

アウターリングはハードステンレススチールを、インナーリングはブラックアルマイトを使用したウェーブディスクです。
初期タッチから喰いつきの良さを発揮。ストッピングパワーが25%アップしているので、軽い握りで 同じストッピングパワーを得られます。

584.10.051.038 / 04 Z38
584.10.051.040 / 04 Z40
584.10.051.042 / 04 Z42
584.10.051.044 / 04 Z44
584.10.051.046 / 04 Z46
584.10.051.048 / 04 Z48
584.10.051.049 / 04 Z49
584.10.051.050 / 04 Z50
584.10.051.051 / 04 Z51
584.10.051.052 / 04 Z52

690 DUKE / ENDURO / SMC

2K ハイブリッド（スチール & アルミ）リアスプロケット

¥8,635

チェーンとの噛み合い部分が耐久性のあるスチール製、インナー部分を軽量化のためアルミニウム製とし、強度アップと軽量化を実現したハイブリッドタイプのスプロケット。

583.10.051.038 Z38
583.10.151.040 Z40
583.10.051.042 Z42
583.10.151.044 Z44
583.10.151.045 Z45
583.10.151.048 Z48
583.10.151.049 Z49
583.10.151.050 Z50
583.10.151.051 Z51
583.10.151.052 Z52

690 DUKE / ENDURO / SMC

アルミニウム製リアスプロケット

¥5,307

高強度7075-T6アルミニウム製の超軽量スプロケット。

503.10.800.118 / 04

690 DUKE / ENDURO / SMC

チェーンZリング 520

¥17,133

582.10.951.042 Z42
582.10.951.045 Z45
582.10.951.048 Z48
582.10.951.050 Z50
582.10.951.052 Z52

690 DUKE / ENDURO / SMC

スチール製リアスプロケット

¥3,856

堅牢、長距離走行に推奨します。

590.10.051.045 / 04 Z45
590.10.051.048 / 04 Z48
590.10.051.049 / 04 Z49
590.10.051.050 / 04 Z50
590.10.051.052 / 04 Z52

690 DUKE / ENDURO / SMC

アルミニウム製リアスプロケット

¥7,307

航空機産業に向けて開発された高強度の7075-T6アルミニウム素材を使用。耐久性も強く、耐用期間は一般的なスプロケットをはるかに凌ぎます。また加工精度も高く、歪み誤差は±0.002mm。回転振動は皆無です。また、スプロケットに刻まれた溝は単なるアクセントではなく、チェーンの内側に挟まれた小石や埃を効果的に分散、排出します。その為、駆動システム全体の耐用期間を長く保つことが可能となります。

690.10.965.120

690 DUKE / ENDURO / SMC

チェーン レーシングタイプ 520

¥26,431

613.13.932.244

DUKE / R	08 – 17
ENDURO / R	08 – 17
SMC / R	08 – 17
SM / R	07 – 09

ブレーキレバーガード "RACE STYLE"

¥9,170

Moto GP などでも知られる本格レーシングパーツです。レバーガード先端部はフレックス性を持たせ折れにくくしてあります。

» 他車との接触などで不意にクラッチレバーを動かされないようにするレバーガード。
» 軽量化パーツのため標準ハンドルバーとほぼ同重量で簡単に取付可能。
» レバーガードは耐衝撃性プラスチック製。
» ハンドルバーエンド部分はハイグレードキャストアルミ製。
» また各補修パーツの供給が可能です。

613.13.931.244

DUKE / R	08 – 17
ENDURO / R	08 – 17
SMC / R	08 – 17
SM / R	07 – 09

クラッチレバーガード "RACE STYLE"

¥9,170

760.03.937.044 / 33

DUKE 12 – 17

リアセット “DUKE R”

¥37,050

ステップポジションを標準仕様より60-70mm の範囲で後ろにでき、また30-50mm の範囲で高くできるバックステップキットです。

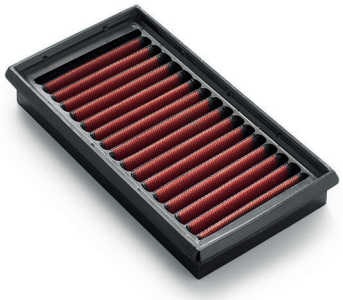

750.06.115.100

DUKE / R 08 – 17
SM 07 – 09

K&N エアフィルター

¥10,498

吸入抵抗と濾過性能を高次元で両立したエアフィルター。アクラボビッチ製サイレンサーとの同時取付を推奨します。

» 定期的な点検・清掃が必要です。

760.01.999.144 / 04

DUKE 12 – 17
DUKE R 16 – 17

トリプルクランプ “RACE”

¥63,610

オレンジアルマイト処理されたトリプルクランプ。スタンダードのハンドルバーサポートにのみ対応しています。

» オフセット 32 mm

765.06.115.000

ENDURO / R 08 – 17
SMC / R 08 – 17

フォームエアフィルター

¥8,635

オフロードで使用するための洗浄可能なオイルフィルターエレメントです。

» 定期的な点検・清掃が必要です。

+OPTIONAL TRACK PACK

760.00.970.000

DUKE 16 – 17

RIDE MODES: SPORT, RAIN | ENGINE: TC TRACTION CONTROL, MSR MOTOR SLIP REGULATION | ABS MODE: SUPERMOTO

トラックパック

¥40,014

KTM正規ディーラーでインストールをすると以下の機能が追加されます。

» スポーツモード
» レインモード
» トラクションコントロール(TC)モード
（急なアクセル操作でもリアホイールが空転することなく、確実に路面にトラクションを伝えます。）
» モータースリップレギュレーション(MSR)モード
（過度のブレーキ操作でもタイヤがロックしないようにエンジン回転を制御します。）
» スーパーモトABS モード
・シングルチャンネル(フロントABS、リアABS 解除)
・MSR 解除
・スーパーモトABS モードを継続して有効とするためには、別途ドングル(603.12.953.000)が必要です。

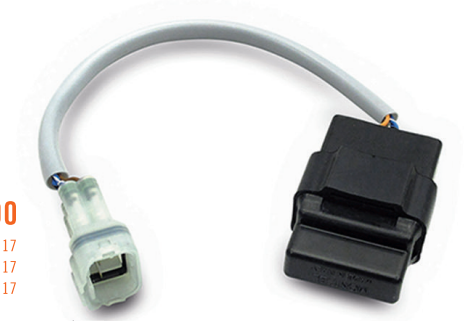

603.12.953.000

DUKE R 12 – 17
ENDURO R 14 – 17
SMC R 14 – 17

ABS キャンセルドングル

¥13,147

下記2 タイプのABS 仕様を選択可能なレーシングパーツです。

ABS Mode 1(フロントABS リアABSなし)
ABS Mode 2(フロント・リアABSなし)

» レース専用パーツ。

613.11.946.044

ENDURO / R 08 – 17
SMC / R 08 – 17
DUKE / R 12 – 15

サイドスタンドリムーバーキット

¥2,925

サイドスタンドの未収納防止センサーをキャンセルするキットです。

» レース専用パーツ。

601.12.035.000

DUKE / R 12 – 17

ALARM SYSTEM

日本未発売商品

690.11.971.000

DUKE / R 12 – 15

トリップマスター用ハンドルグリップスイッチ

¥7,307

スピードメーターのファンクションをグリップを握りながらグリップスイッチで操作することが可能です。

760.12.935.144 NEW

DUKE / R 16 – 17

ALARM SYSTEM MOUNTING KIT

日本未発売商品

760.12.935.044

DUKE / R 12 – 15

ALARM SYSTEM MOUNTING KIT

日本未発売商品

760.12.955.033

DUKE 12 – 17

ローシャーシキット

¥66,267

フロントはブッシュ、カラーの交換、リアはリンクの変更によりライディングフィールをスポイルせず足つきをよくしながらファンライドが可能になります。シート高をスタンダードから25mm下げることが可能。車体の重心が低くなりコーナリングがスムースになります。詳細はKTM 正規ディーラーまでお問い合わせください。

765.07.940.000

ENDURO / R 08 – 17
SMC / R 08 – 17

エルゴシート

¥26,431

座面にはゲルインサートが装備され、長距離ツーリングはもとより、様々なライディングシーンにおいて快適な座り心地を約束します。

760.07.940.000

DUKE / R　　12 – 15

ライダー用エルゴシート

¥18,461

20mmシート高をアップさせライダーの自由度を確保したのでよりスポーツライディングが可能となります。また、ツーリングに最適3D構造のトンネルフォームを採用することでシート上の負荷を分散し、快適な座り心地のシートです。

760.07.947.000

DUKE / R　　12 – 15

後部座席用エルゴシート

¥13,147

ライダー用エルゴシートとパーフェクトマッチ。

760.07.940.200

DUKE / R　　16 – 17

ライダー用エルゴシート

¥19,789

690 DUKE / R 専用設計でスポーツライディングやツーリングに最適3D構造のトンネルフォームを採用することでシート上の負荷を分散し、快適な座り心地のシートです。シート高はそのままに体重移動がしやすい形状へ改良。スポーツライディング、ツーリングがさらに快適になりました。

760.07.947.100

DUKE / R　　16 – 17

後部座席用エルゴシート

¥13,147

ライダー用エルゴシートとパーフェクトマッチ。

610.12.932.000

DUKE / R 08 – 17
SMC / R 08 – 17

ラジアルロードロック

¥52,983

フロントブレーキキャリパーに常時固定するタイプの盗難防止ロック。見た目もシンプルで、盗難防止ロックを携行することなく愛車を盗難から守ることができます。

» ロックボディーはアルミニウム製CNC加工でオレンジアルマイト処理済みです。
» ブレーキキャリパーに直接取り付け可能。
» 超鋼ピンスライドがブレーキディスクホールにスライドしロックするため愛車をしっかりガード。

756.12.978.100

690 DUKE / ENDURO / SMC

ユニバーサル リアバッグ 兼 リュックサック 16 L - 32 L

¥21,118

付属のストラップを着用することにより、リュックとしてもご使用頂けます。
ツーリング先の散策でとても便利なバッグです。リアシートに合わせた形状で積載時もスマート。

» 容量 16 L – 32 L。
» レインカバー標準付属。
» U 字ロック用コンパートメント付。

781.12.978.100

690 DUKE / ENDURO / SMC

ユニバーサルリアバッグ 5L

¥10,498

1day ツーリング用のバッグとして、またトップ／サイドケース上にエクストラバッグとしてマウント、またはフレームプロテクターに固定するなど、使い勝手のよいユニバーサルバッグ。リアフェンダーの上部のネジ部分にループをかませて、そこを経由してストラップでバックを簡単に固定することが可能です。

» 容量　5 L
» 熱圧着整形のため防水性に優れています。

750.12.919.000

690 DUKE / ENDURO / SMC

タンクバッグ 18 L

¥21,118

多車種に対応できるユニバーサルなタンクバッグ。余裕ある容量が自慢です。

» 容量　18 L
» インナーレインカバー・ストラップ標準装備。

601.12.924.100

ENDURO / R 08 – 17
SMC / R 08 – 17

アルミニウム製ケース 38L

¥43,692

左右共通の堅牢な防水構造の1.5mm 厚アルミニウム製バッグ。縁溶接がなないため高い防水性・高剛性およびデザインが両立したケースです。

» 容量 38 L
» サイズ 44 x 24 x 39 cm
» ロックキット3個 601.12.924.050
（左右ケース用2個、トップケース用1個）別売。
» キャリアシステム765.12.920.000 別売。

765.12.920.000

ENDURO / R 08 – 17
SMC / R 08 – 17

スーツケース キャリアシステム

¥35,721

上記、アルミニウムケース38L の装着に必要なフレームキット。
タンデム用ステップはそのままご利用頂けます。

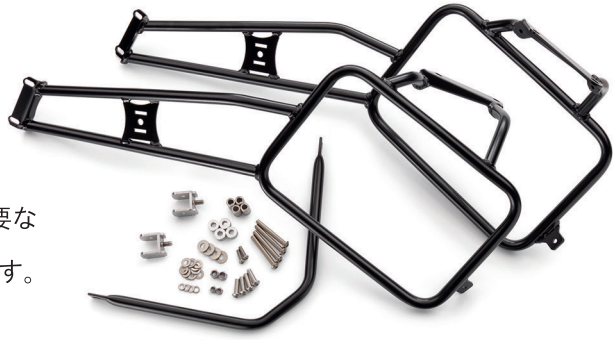

760.12.930.000

DUKE / R　　12 – 17

キャリア付サイドバッグセット（単体 13 L）

¥76,765

690 DUKE の積載量をアップします。オプションでロックキット（620.12.928.000）を取り付けることをおすすめします。

» サイドバッグ単体容量 13 L。
» 下記パーツとの同時装着はできません。
　ライセンスプレートホルダーショート 760.08.915.144。

760.12.927.044

DUKE / R 12 – 17

キャリアプレート

¥17,133

» 適合トップケース 48 L
620.12.927.000 / 04 / 28 / 30 / EB 及びリアバック 600.12.978.000.
» 下記パーツとの同時装着はできません。
ライセンスプレートホルダーショート 760.08.915.144。

620.12.927.000 / 04

DUKE / R 08 – 15

620.12.927.000 / 28

620.12.927.000 / 30

DUKE / R 08 – 17

620.12.927.000 / EB

DUKE / R 16 – 17

トップケース48 L

¥39,707

完全防水のハードトップケース。ワンタッチで素早く脱着することができます。フルフェースヘルメットが2 個収容可能。

» サイズ 61 cm x 46 cm x 31 cm
» 容量 48 L
» キャリアプレート760.12.927.044 = 690 DUKE / R別売。
» バックレスト620.12.027.055別売。

600.12.978.000

690 DUKE / ENDURO / SMC

リアバッグ 12 L - 18 L

¥18,461

取り付けが簡単なクイックロック付きバッグです。
エクスパンダブルで容量調整が可能。

» 容量 12 L - 18 L。
» 下記キャリアプレート別売。
765.12.927.000 (ENDURO, SMC用)。
760.12.927.044 (DUKE 12-16用)。

765.12.927.000

ENDURO / R	08 – 17
SMC / R	08 – 17

バックキャリア

¥10,498

リアバッグ600.12.978.000取付用です。
純正グラブバー装着の場合でも取り付けできますがグラブバーが使用できませんので1人乗りとなります。
スーツケースキャリアシステム　765.12.920.000をご使用頂くとキャリアシステムが後部座席のグラブバーとなり2人乗り用となります。

601.12.078.000

690 DUKE / ENDURO / SMC

ラゲッジバッグ 38 L

¥10,498

完全防水で柔軟性のあるバッグ。
容量最大 38 L。

603.12.978.044

DUKE / R　12 – 17

EXTENDED キャリアプレート

¥13,147

上記のラゲッジバッグ 601.12.078.000 を取り付けるためのリアキャリアです。

» トップケースの積載不可。
» 最大積載量 5 kg
» キャリアプレート760.12.927.044が別途必要。

604.12.993.000 IPHONE 5/5S/5C

604.12.993.100 IBRACKET IPHONE 6/7

604.12.993.200 IBRACKET IPHONE 6 PLUS/7 PLUS

604.12.993.300 IBRACKET GALAXY S5/S6/S6 EDGE/S7

690 DUKE/ENDURO/SMC

I-ブラケット

¥15,925

i-ブラケットはあなたのスマートフォンを簡単に車両に取り付けることが出来るので、バイクナビとしても使用可能です。

» 片手でも簡単にスマートフォンを取り付けることができます。
» CNCレーザーカットされたステンレススチール製です。
» ブラケットの角はプラスチック素材で、耐UV 仕様のシリコン製リングを採用。
» 90° 回転が可能です。

760.12.992.244

690 DUKE/ENDURO/SMC

GPSブラケットマウントキット

¥17,133

スタンダードのハンドルバークランプに取付可能でクッション＆セキュリティロック機能を標準装備。
GPS未装着時はブラケットカバーを取付られるので見た目もスッキリ。ガーミン・トムトム・KTM GPS/PDAバック・iBracket取付可能。

760.08.965.044

DUKE / R 12 – 17

ツーリングウインドスクリーン

¥3,856

走行風をやわらげ、ライダーの疲労を軽減します。長時間、長距離の高速巡航で威力を発揮します。

765.08.065.000

ENDURO / R 08 – 17
SMC / R 08 – 17

ツーリングウインドスクリーン

¥7,307

ライディングポジションの高いENDURO(R)、SMC(R)は、より高いスクリーンにすることで高い防風効果を発揮します。

620.02.903.150

690 DUKE / ENDURO / SMC

GPS ／ PDA バッグ

¥2,650

スマートフォンをナビ代わりに使用する際などに便利なバッグ。緩衝用スポンジ付属。

» KTM GPSホルダーを別途ご使用ください。
» サイズ 170 x 130 x 35 mm。

607.12.007.000

1050 ADVENTURE	15 – 16
1090 ADVENTURE / R	17
1190 ADVENTURE / R	13 – 16
1290 SUPER ADVENTURE	15 – 16
1290 SUPER ADVENTURE S / R / T	17

NEW

アドベンチャー用アウトドアモーターサイクルカバー

¥18,582

アドベンチャー専用にサイジングされたアウトドアカバーです。耐久性を考慮しUV加工をしたカバーです。屋外で使用すると雨水が侵入したり、結露することがあります。

READY TO RACE
»www.ktm.com

カタログに掲載されている価格はメーカー希望商売価格（消費税8%込）で、取付費用等は含まれておりません。取付はKTM正規ディーラーにご依頼下さい。

為替レートにより、 価格は予告なく変更される場合があります。（記載価格は2017年3月現在のものです）

カタログに掲載されている製品のデザイン・仕様・カラー・使用素材・サービス・品番等の内容を予告なく変更したり、特定製品の生産を終了する場合があります。

製品向上その他の理由で仕様が変更になることがありますので、掲載製品のご購入の際には、必ずKTM正規ディーラーへ製品変更などがないのか事前確認をお願いいたします。

掲載製品の色は印刷のため、実際の色と多少異なる場合がございます。

カタログに掲載されている製品の詳細については、お近くのKTM正規ディーラーへお問い合わせください。

●本カタログの掲載商品（部品）は一部レース専用部品を除き、道路運送車両法で定める保安基準に適合しています。取付に関しては、認証工場で作業を行う必要があり、また部品によっては定期点検簿への記載、記録の保存が義務付けられている場合があります。また、記載事項の変更、あるいは構造変更検査の受検や改良自動車等の届け出により保安基準を満たす部品も含まれております。部品をご購入の際は最寄りのKTM正規ディーラーまでご確認のうえパーツをお求めください。

●誤った取付・取扱を行いますと、身体や被車両、部品などに危害・損害を及ぼすことがあります。

●日本未発売商品は、法律上日本国内での使用ができないためご注文できません。

KTM AUTHORIZED DEALER

ART. NR.: 3JSM136

KTM JAPAN KK
TOC-ARIAKE EAST TOWER 9F 3-5-7
ARIAKE, KOTO-KU, TOKYO, JAPAN
www.ktm.com

© 2017, KTM SPORTMOTORCYCLE GMBH

Photos: R. Schedl, H. Mitterbauer, Alessio Barbanti, Claus Urkauf, Joachim Bergauer, M. Chytka

www.kiska.com